

- Andre planobjekter
- Stensprang
  - Areaformålspunkt
  - Faresonegrense
  - Faresone - Høytningsanlegg (link høytningskabler)
  - Faresonepunkt
  - Sikringsgrense
  - Sikringsone - Nedlagte/drikkevann
  - Båndfegginggrense
  - Båndfegging for regulering etter PBL - nåværende
  - Båndfegging etter lov om naturvern - nåværende
  - Båndfegging for regulering etter PBL - fremtidig
  - Detaljeringsgrense
  - Detaljeringsone Reguleringsplan skal fortsatt gjelde
  - Boligbyggetype - nåværende
  - Boligbyggetype - fremtidig
  - Fritidsbyggetype - nåværende
  - Fritidsbyggetype - fremtidig
  - Fritids- og turformål - nåværende
  - Fritids- og turformål - fremtidig
  - Råstoffutvinning - nåværende
  - Råstoffutvinning - fremtidig
  - Næringsbyggetype - nåværende
  - Næringsbyggetype - fremtidig
  - Idrettsanlegg - nåværende
  - Idrettsanlegg - fremtidig
  - Landbruks- natur- og friluftsmål samt reindrift - nåværende
  - LNFR-areal - nåværende
  - LNFR-areal. Spredt bolig, fritids og næringsbyggetype - nåværende
  - LNFR-areal. Spredt bolig, fritids og næringsbyggetype - fremtidig
  - LNFR-areal. Spredt boligbyggetype - nåværende
  - LNFR-areal. Spredt boligbyggetype - fremtidig
  - LNFR-areal. Spredt fritidsbyggetype - nåværende
  - LNFR-areal. Spredt fritidsbyggetype - fremtidig
  - Areaformål: Videreutvikling av nåværende (begrensninger ikke definert av MD)

- Felles for Kommuneplan PBL 1985 og 2008
- Planens begrensning
- Grense for arealformål
  - Farmveg - nåværende
  - Hovedveg - nåværende
  - Samleveg - nåværende
  - Samleveg bro - nåværende
  - Adkomstveg - nåværende
  - Adkomstveg - fremtidig
  - Sikretikk - fremtidig
  - Jernbane - nåværende
  - Påskrift omsidernavn
  - Påskrift omsidernavn
  - Kommunedelplan - påskrift

- Høytningsone stensprang

Basiskartet er tegnet med svak gråfarge

Kartprosjekt

Kilde for basiskart

Dato for basiskart

Koordinatsystem: UTM zone 32 / Euro99

Høydeprinsipp: NAO 1984

Ekvidistanse: 100 m

Kartmåskestokk: 1:40000

0 500 1000 1500 m

KOMMUNEPLAN ETTER PBL AV 2008

**Temakart for stensprangfare**

Med tilhørende reguleringsbestemmelser

Ansvarlig ID

Følgstilker

Kartprodusent:

SAKSBEHANDLING ETTER PLAN- OG BYGNINGSLOVEN

SAKS. NR. DATO SIGN.

Revisjon	SAKS. NR.	DATO	SIGN.
Kommunestyrets vedtak:			
1. gangs behandling			
Offisiell ettersyn fra			
2. gangs behandling			
Offisiell ettersyn fra			
3. gangs behandling		02.07.15	
Konklusjon av oppsett av planarbeidet			

PLANEN UTARBEIDET AV: PLANNR. TEGNSK.SAKSBEH.

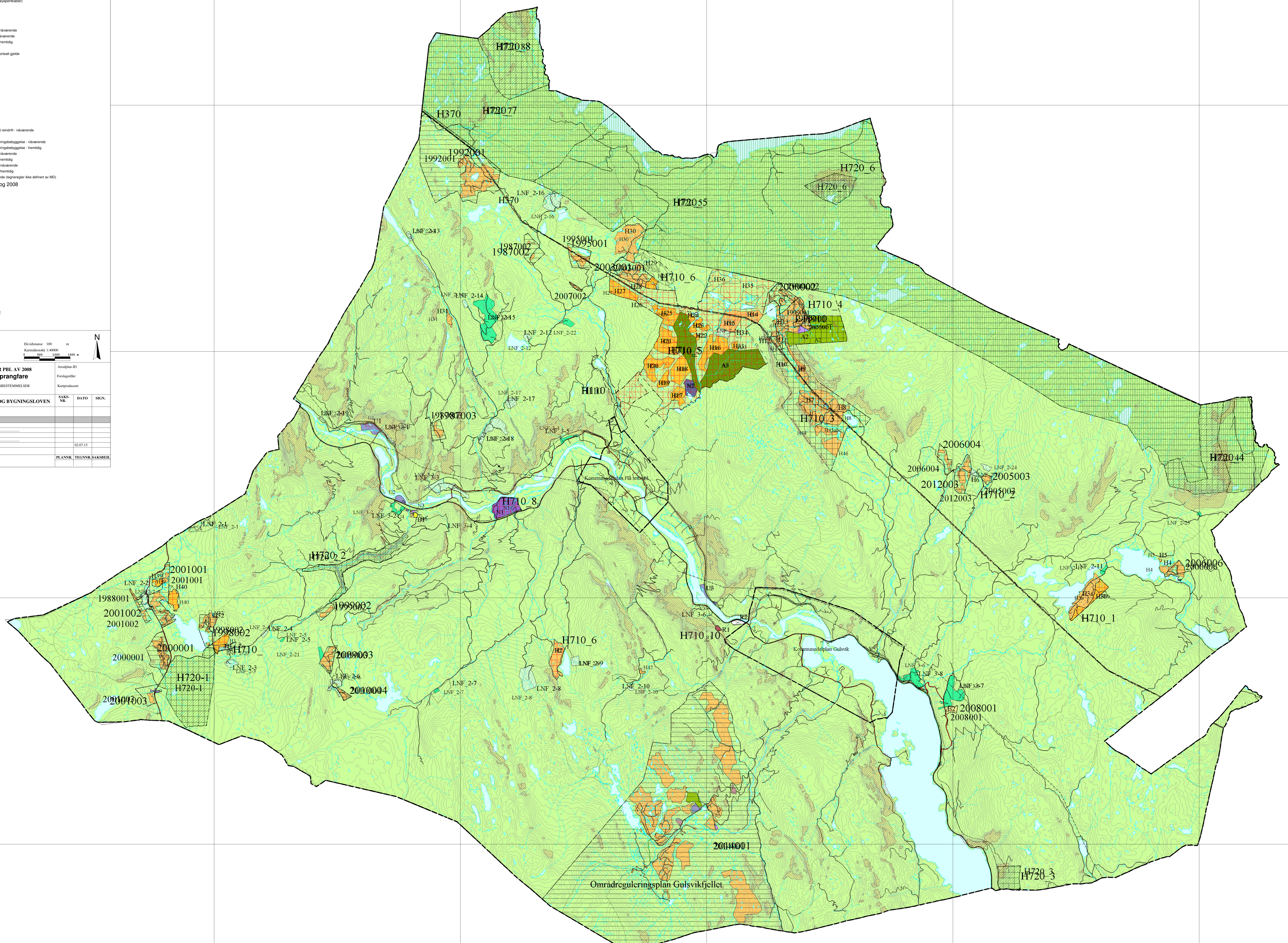

X:600000

X:600000